Ингуш I-Г
VII-XII
29-156/78
813-12
198

Масса а мехкашкара пролетарех, вшашгихкетар

СЕРДАЛО

Советски Союза Коммунистически парте Нохч-Гlалгlай обкома, Нохч-Гlалгlай АССР Лаккехьарча Советех Министрий Советех орган

(С В Е Т)

Орган Чечено - Ингушского обкома КПСС, Верховного Совета и Совета Министров ЧИАССР.

ГАЗЕТА АРАДУВЯ 1923 ШЕРА ДЕНЗ | 79 (4370) | ЕРА.2 нояб 1976 шу. | Мах 2 кеп.

КОНТРОЛЬНЫЙ ЭКЗЕМПЛЯР

РСФСР Лаккехьарча Совета ворхlнарlа сесси

МОТТИГЕРЧА ПРОМЫШЛЕННОСТА РЕЗЕРВАШ ОАРЦАГIЪЯХА

30-ча нове Москве Поккача Кремлевски дворене хьайийкеп ворхlалларlа хержача РСФСР Лаккехьарча Советех ворхlнарlа сесси.

Iуйрийна 10 сахьат даьнна ха. Делегаташеи хьашшаеч дlахьаьдаь тlоаргаи а детташ тlаийцеп президиуме гучабаьнна комиссий гI. П. Воронов, А. П. Кириленко, А. Н. Косыгин, К. Т. Мазуров, А. В. Вельше, Д. С. Полянский, М. А. Суслов, А. П. Шелепин, Ю. В. Андропов, В. В. Гришин, П. Н. Демичев, Н. В. Кавтопов, К. Ф. Катушев, Ф. Д. Кулаков, Н. Н. Пономарев, дlахьа вшашгихкетар РСФСР Лаккехьарча Совета Президиума Председатель а председателга заместительнаш а, РСФСР Лаккехьарча Совета Президиума членаш, Российски Федерацие правительства членаш.

Сессеча дувцийге оттадаьй ух тlайпаргаи деношш:

1. РСФСР моттигерча промышленности бахка хьакъеха.

2. РСФСР лаьттан колхоза проекта хьагlеттье.

3. РСФСР Лаккехьарча Совета Президиума Указаш тlоаргlар.

Дувца оттадаьна хьалхарча деношш дlаьа хьакъеч ю деш дезар РСФСР моттигерча промышленноста министра В. К. Успенскена.

РСФСР моттигерча промышленноста доклада а хьакъеташ 550 эзар сомгlа сог а волаш йоьа 1791 предприяти, аьлар В. К. Успенскена. Ух шера реализаци ешйоьа продукци 3,5 милрд. сомаь тlех хургьа.

Моттигерча промышленность дукха доаькъош долиш ю РСФСР терраторе тlа муниципальни систерни еррата производстве, художественни промыслаш доккхаеч доста дакъа, оборин изделеи кхьа дакъаьт шо дакъа сомгlа, бытовой дине товарийн ловворигl - телегlийн кхьа дакъаьт цхьа дакъеи хьаста шолгlа дlаяьа леладелча предметаш дакъа доккхаеч дакъаьеи чулоацца а я.

Предприятеша хьаеи йоьа продуцига продукци 10 эзар сомгlа цlа волиш я.

Дlадаьача дlа шера производства бозарам цкъал итазам лаккебаьнаб, хьае тоьа а ю производствена комбlайнаш 4 эзар тайпах йоьа керда изделеш.

Пятилетка шерашка моттигерча промышленносте зокьеийнаьч 900 гарга механизированни, потокни, конвейерни лини, эзар гарга процессиний технологически процесс саш.

Керда техника кочьеdалаьрон производство дикагlа вшашгlехьажкхаран йиш хьалйгаб кхъьеташ оасарце 4 шера 41 процент дlаьа. Кхъьеташ оасарце дlахьара чотах ныкъаб ерриге тlаэкхайтача продукцех 80 процент хиллад яр.

Российски Федерацие моттигерча промышленноста ерриге предприятеш производствена планировання экономически стимулированни яра керда экономически система тlа пыкаб.

Советски организаца, массаца а яхар мо, моттиггиша дикка бокъа бохь чакхбоьл моттигерча промышленносте дегlайбоаларг, аьлар дlаьо докладчина. Цу регионашта чlоаргlа уйла тlаийолийг Москва, Ленингрална, Башкирин, Чувашин, Татарски автономни Горьковски, Брянски областий республикаш, Ставропольски крае, Московски, Ростовски, Новгородски, моттигерча Советех исполкомаша. 1965 шерашка поьхка 1970 шера Черсий-Балхарой, Нохч - Гlалгlай, Удмуртски автономни республикаш, Вологодски, Липецки, Куйбышевски, Саратовски, Орловски, Рязански, Ярославски областий предприятеш.

Цlахьаьнда производстве боарамаи дожхий довиши а да делlаяхара темпаш министерстве комплекса - Сахарийнаьч - кооперацеи Карели а я Карельски, Коми, Бурятски автономни республикаш, Архангельски, Вологодски, Владимирски, Томски, Тюменски областий предприятеша.

Оратора белгалдаьккхар, общественни производстви эффективность дlаеш лаккъер Iилма-техническа прогресса темпаш сихьера яйаха дувладенна хилар. Ух шера кьиенна лаьрхlад 310 прогрессивни технологически процесс, 730 механизированни, поточни, конвейерни лини. 12 автоматически пилотомагически линии, комплексни механизаци ях хьаа еаш я 20 предприяти, цех, участок. Болх бе дозвойлатlарлолаш я кердача технологически оборудование 7000 сомгlа единица.

Лакъе белгалъяь мероприятеш чакхълъаро йиш хулийтlарца тоьа дукха болллой муклаьбыла, поьхлагlеи кхоалагlеи сменаш вшашгlйоьхача хьаеб. Из промышленноста lалъьяьте боккхаеч лаьрхlаме да, хlама аьча сменаи комфлиимент министерства предприятеша хlама а гептара лоха я.

Мебельни фабрикашка 1,2 мара яц яь металл чакхдоьхача — 1,47, чакъаьра палметарийн — 1,28, вазлило - войлочни — 1,37.

Хlама а, дьоча лоаргlамаша хьакъоьч, нагlаь сайна металл чакхдоьхача болл бечь оборудование балха смена коиффициент итlагlга дакъа яь а ланкйча кхы тlа а 36 мин. сома маьха товарашца йоьа продукци, эшу чакхбоьхача — 19 млн. сома маьха. Ужжимо торошаш я кхама долъеощна а.

Министерства системе болл бечь 17 производственни единица ю. Цар балха опыта хьакъоьч, технически прогресса, продукце дикал лаккъерча ассортимент церчкъеч, кхъьеташ вшашгlехьбоаккхаргlеи цуи дольяш тоадара дешнаш цар эффективность кхетадеш хилар.

Ух шера Министерства партlайни советски организаца хьаеа да моттигашка кхы тlа а 20 сонгlа объединени хьае а кукла предприятеи вшашгlетlа йоккха е а дерзl.

Долл ду аттиарг тоьрам из лелаярга нах кlезигагlа бахьйгара ух шера балча балло йинг хьалйгар 11,3 млн. сом ахча ходе а вадминистративно - управленски персоналах 8 эзар гарга сог муклаьеьсе а.

Промышленни продукце дикал лаккъер экономика дегlаьяра олаингарча дешнех цаг яь, белгалдаькхар докладчина. Дикала уггатаю паччахьалъеен этаж ешнаг тегаш ечa 13 изделеи электросверлильни арматура 5 тайпанеи.

Цlахьаьнда, майдар ала а довгlаш во я йоьх хlама а дукхалла изделеех. Совлх брак яь е сорта эошиь яр дукхагlа дикъе чебель, тейгга кхе нахтеи тlамаш, берий велосипедаш ворджиаш.

Министерства ас дезар ду технологически процесаш эрнаьча товара эетта, производстваца комплексни дlаяйлинаеи яра а, хlама дьоча практика хьакъоьч, продукце кlаьча технико - экономически показаташ дикал лаккъера тlехлаха дикагlа а доза хьокхаваш специализированни предприятеша кхлар. Российски Федерацие Госплашна хьаеа охьа нихкъа отгаяь а чакхбоьлаш а я химически, металлех оатталаш еча, музыкальни промышленноста предприятеста специализаци яра тlаеррашь мероприятеш. Дlадаьча ух уьк а цера специализаци яй 900 сонгlа предприятена.

Дlазорта пятилетке специализаци яь нихкъа ерриге промышленносте дерригача доакхошка.

Кхы тlа а товараш ерзенарг лоаргlане резерв — бедаьа материали хlоар. Правительства ресценетга отходаш учет лелоелеен дlа-ноха сихьалеп моттигерча Советий исполкомаша тlаделлаш. Цlахьаьнда, предприятеш а, хlама а массанахьа а вшашгlехьдьакхаргlан промышленни отходашта боаккхоча йиззаш учет лелоелеш, дукхагlа а боаккхаеч хlама а товараш хьаде уж негарг хилар ца хилар дойташ йоьа характеристике, хlаьта моттигерча промышленносте кlаьча министерствайн ведомствайн дукхагlа отходаш теларанца юкъарчаш доакхаш лоатгадеш долта буьзаниш дукхагlа йоьта хlама тlехлаха кхочушдеш.

Тхона хетачох, баьккъаьа хургlар, отходиг учет лелоелеп уж дlа-ноха сихьалеп метгел, моллагlа ведомственни хlама яле я, ерригача предприятешца царех приду кхиза планировани елга а предприятеи яздача моттигашца сихьена организмка дlадаьар долчеп денош а дешар.

Тхо хlама а дукха я хьоастанца за дича проблемашна пайда эцаниза йоьа резервашца. Ужк шера ши бетта сихьена бозарах дерг хlама а 309 предприяти, — цар дlа иа луш йиеап 12 млн. сома маьха хlама иа аьина йоьа продукци. Предприятеша дlаделлаш план мад бетта 99,7 процент мара ехьовчаньяьна. Министерство бlарча хьайийкеп керда техника кочьеdалаьрон а кlоргlаеп.

Цlахьо жетачох, баьккъаьа хургlар, отходиг учет лелоелеп уж дlа-ноха сихьалеп метгел, моллагlа ведомственни хlама яле я, ерригача предприятеша царех приду кхиза планировани елга а предприятеи яздача моттигашца сихьена организмка дlадаьар долчеп денош а дешар.

Тхо хlама а дукха я хьоастанца за дича проблемашна пайда эцаниза йоьа резервашца. Ужк шера ши бетта сихьена бозарах дерг хlама а 309 предприяти, — цар дlа иа луш йиеап 12 млн. сома маьха хlама иа аьина йоьа продукци. Предприятеша дlаделлаш план мад бетта 99,7 процент мара ехьовчаньяьна. Министерство бlарча хьайийкеп керда техника кочьеdалаьрон а кlоргlаеп.

Дlаде министерства дийцар моттигерча промышленности найсса кхыча министерствайн ведомствайн предприятешца дьадача товарий производствена ечa планировавеня координации яра, моттигерча промышленносте кьиастгача оборудованеи кхы комплектующи изделеи дешнеи тlаэкхайча, керда доклада

МАССОВИ ДЕШАРА ЛОАРХІАМЕ ДАКЪА

Марксистско - ленинскиг теори лІаЗоварЗара секгетлемен свесте оагіораЗара дегласьакам бола коммунизм къьлераш хьалхе-бара новкъостал де дешар бола знаней массови пропаганда лоархіаме форма а хинна дІаэтай хьалха университеташ.

Университетан этгара хьалха хьажинний вайшта 1958—1960 дешІра шера. Хьалхара кхьига кертерча дакъе уж яр къьле-гинхоттен кагирхоттен художественни, эстетически хьегта бала лаьрхІа йола культура университеташ.

Хіаьт, советски нана культурно-технически бовгам дикка лаккашенна, литературен искусствен Іомаярна меттел естественни, экономически, общественно - политически Іилиш Іомаларна а безам дуккагІа хинна хана, дикагІа бола керда общественни лешара заведенеш а хинна дІаэтай хьалха университеташ.

1969—70 шерашна шера республикин бола бен яр 49 хьалха университет, вешта ахча 1968—69 дешара шерашкахь 15 университет духхагІа.

Массе мотте яІаларгьехьай 300 стаг-ги сан кхъе а волаш бола хьалха университеташа кулгалу со-веташ. Дукхахь университеташа хьажинний знаней тайп-тайпара довахьой лаьнгІа болче специалистех лаьта массара преподавательски коллективаш дешь баглареш бІаркна составаш.

Хоза хеташ балгалдехка дог доагІа. дешь баглареш 50 процент болахьой. 55 процент кагирхой, ахнех совгІа бараш хьалхах хьажар. Дикка толлиналла хьалха университеташа нешаш доза методически новкъостал. Цхьаьнгона районашна хІетара хьалха Іомабаьб хьалха университеташа практически новкъостал дала лаьра.

Хьалха университеташа дешь баглареш парте XXIII-ча съездена материалаш. «Владимир Ленин вах 100 шу дизара» хетаял КПСС ЦК Тезисаш, Москве хинаюа коммунистически болхлой партей дунен хьалхьэтта юкъера Советаде документаш Іомадаро Бакъой баьб знаней чулоаяш, мехкен доязол лелхеш культура лоархіаме форма а хинна дІаэтай хьалха университеташ.

Университетан этгара хьалха хьажинний вайшта 1958—1960 дешІра шера. Хьалхара кхьига кертерча дакъе уж яр къьлегинхоттен кагирхоттен художественни, эстетически хьегта бала лаьрхІа йола культура университеташ.

Хіаьт, советски нана культурно-технически бовгам дикка лаккашенна, литературен искусствен Іомаярна меттел естественни, экономически, общественно - политически Іилиш Іомаларна а безам дуккагІа хинна хана, дикагІа бола керда общественни лешара заведенеш а хинна дІаэтай хьалха университеташ.

1969—70 шерашна шера республикин бола бен яр 49 хьалха университет, вешта ахча 1968—69 дешІра шерашкахь 15 университет духхагІа.

Массе мотте яІаларгьехьай 300 стаг-ги сан кхъе а волаш бола хьалха университеташа кулгалу со-веташ. Дукхахь университеташа хьажинний знаней тайп-тайпара довахьой лаьнгІа болче специалистех лаьта массара преподавательски коллективаш дешь баглареш бІаркна составаш.

Хоза хеташ балгалдехка дог доагІа. дешь баглареш 50 процент болахьой. 55 процент кагирхой, ахнех совгІа бараш хьалхах хьажар. Дикка толлиналла хьалха университеташа нешаш доза методически новкъостал. Цхьаьнгона районашна хІетара хьалха Іомабаьб хьалха университеташа практически новкъостал дала лаьра.

Хьалха университеташа дешь баглареш парте XXIII-ча съездена материалаш. «Владимир Ленин вах 100 шу дизара» хетаял

1970—1971 шерашна шера университете дІаэтарна производственни дешар хьехача мастерски профтехобразование преподавателе-ан 50 саг.

Болх дика бу ректор Л. И. Неч-чиева йолча, берашта дешале кхетам бозара, унаидІеваш, искусства кхаь факультетах латтара, проведение больший республикански шІаларна халкъа университетех-Іолл дика бе йолаеший С. Н. Дидженов кулгалу Грозненски механикин городзавкзала заведуюш «Знамя техники кердадарш» яха халкъа университет.

Тскгкалбе боягІаш бе К. И. Зискучова ректор йолча гор. Малгобекерча халкъа культура университета. М. М. Котиев ректор волча Назранерча «Электромегрузчик» заводерча Р. Е. Дегтярев ректор волча тразиза Управленерча «Знание» яхача университетай, хІаьта шта А. А. Потянщев ректор волча Къаьсбасс-Кавказски машиниьзкъа Грозненски отделерча экономически технически знаней университет» болх.

Хіаьт уж сацьта цІенкъаттара кхачкъабозаларш ца ну обществен дешара заведенеш балхаца. Техкача гучадахьара «Халкъа университеташ болх тоабара къьлеш» КПСС ЦК-ски парт обкомон дах социални кхочушкеш цІенхьаттара кхоьйенбозаларш хилар.

Лекгта орден лелхе Ногч-Гіалгіай республика — доккаъча мехкадатта, хІаьт, Гіешлоний край. Цхьаьнкъза, цуь предприятеша, Гіешлоннаца Іалальате Хіелга я технико-экономически знаней университеташ. «Грознефть», «Грозефтехэнзоводы» объединенеша, хІамаш тегача производственни объединеш. Министерствашен заводеташен, облсовпрофа, техническ пропаганде Шено лелара лелазу университеташ цІашаГІойкхара дешнаш. Халкъа университеташ цІашаГІаьккхалгІ лаьхерен, цхьаьнгона дешара заведенешка, Іалиш-техкама институташка, транспорта, бухзама, торговле предприятешка.

Республикерча 14 районе кхона-на колхозношкон совхозаш болх-ламаш яхаш общеобразовательни культурно-технически боарам лаккбе, юртбоазама керда техника йовза биш хургІолаш йола цхьа-на! юртбоазама знаней халкъа университет ян.

ДІайоларгьялни марксизма - ленинизма теоретически проблемаш, естественно - Іалиан знаяеш Іомлю университеташ, халкъал дотгатІлен интернационални кхетам балареш, коммунистически хьегта балара я бала культура а университеташ, кигирхой «Хургюла бІухо», «Къонал», «Кхуш воагІара» яха а кхайола а университеташ.

Дукха халкъа университеташ кхьаьн цкра программанга болх бен я, цхьа пар лерттІа знаней лаш.

Хіаьт а халкъа университеташ вІашагІЬехьаш т. Гуцериеве, Белгана, Советски, Ножай-Юрта район-ашка. Къоастадзага да халкъа университетай лекторашен пре-сславательнаш Іилиш-методически консультацеш ян, знаней доакъошка хьежжа дешараш-кхетаре болх оцаш ду ГІалгІай хІаьт яьрбІолаш хІаьт яьн.

Партийни, профсоюзни, комсомольски организацеш Іоаттіа уйла гІалгІайгІ ну обществени дешара заведенеш бен тоабара.

«Знание» яхача общества правленеша, отраслеви советаша кхьана 1970—71 дешара шера лаьрхІа университетай балча пер-спективни планаш хІотта халкъа университеташа кулгалу республикански Совет.

Кьаьсте чІоаГІа уйла гІалгІайгІ городской халкъа университетай оагІоначалгІа хургІолаш халкъа университеташа хеш доаг-ла шефски новкъостал чІоагІарах.

Ш. ХОРОШИЛОВ,
КПСС обкомон инструктор.

КПСС горкоме

Совок декабрь бетта карте Центральни Комитето социм бакъ «Ярославски городской партийни организацие партийни собранеш ира практика хьакъеьъал». Цу тІе белгалдаьккха партсобранеш, коллективни кулгалдара организ, коммунистешца кхетам балара школаш шовш лилорах тоаре, бакъахь лоарІаме чекхдар.

Цу керлара лоархІамеча партийни документаш кхар кховаш а дешь. Грозненера коммунистешца дикка тобабаь собранеш чекхъ-ра йолу.

Октябрьски районан партийни организацеш, КПСС ЦК сонсм бийцачун тІехьаьгІа, дикагІа кхетамаш а къастоаг баьхара бозама, идеологически балха, къьлеташоашта коммунистически интернационализмна кхетам балара дешаш, хІаьта иза бахьан долаеш производственни коллективашка къьлеташ хьинар кхи а дуккагІа яй а лелар. «Октябрьнефть» объединенешта промысловни управленеш коммунистий инициативаГІа районе, механизаторашца, питлелгка хьакъ хьалха хьоачашкара дерриг-на халкъа фонд тІелъьлаш-на жоп а луш, 20 миллион тонн механизаторе дакъахара сийлахьа анзте отте кхиннатина кхайкбар. ГПМК-1, СМП-151 тІаьхьа 100 хьар тонн механизаторе дала лаьнна декгар тІе я яйна.

КПСС райком, ю партКомаш, парторгоаш, парторгашиний со-веташ кхетам балара а тІаьнйна решеней хьоачашкара а хьакъеъ-ха хин-хинаха хоам-бу ешначу-нисташка лаьхе латтача партийни организацешка. Организатор-сини политически балха боарам лаьхьбро Іалиалаьа районе промышленности юбилейни шера пше бетта алан толлше кхоачашлелгІ.

Цхьаьбакъа, районни партийни организацеш партсобранеш кхйчъ-ярех чекхъяьккхар дешне цІенкъаттта хьоачашбоаларш а дІ. Уж учалелхар Ярославски городской парторгинзасцех лаьцна КПСС ЦК-ас бен сонсм хьоачашбора хьакъеъ-ха духха ха болницин партет районе отчеташ лаздйгІача КПСС Грозненски горкоме бохор.

Масала, «Чеченгазострой» трес-та № 504 болчу нанъка участка. ПМК-1, СМП-151 тІаьхьа 100 хьар тонн механизаторе дала лаьнна декгар тІе я яйна.

КПСС горкоме бохор, шиттел-белгалдаьккхар гарни Октябрьски районо яйна а партийни бобрашни кхйчъярех чекхъяьккхар, цІийна решеней хьоачашкара тІа-кхолла йолча партийни организацеш йолча партийни организацешка бакъахь боаш хьоачашбоалар опыт хьоачашбоалар вІашагІЬехьаш йоазарне ца лелар.

Горкома бохос тІаьнйна гонаш тІа лъьлекхай парторгоаш лоархІам лаккбара хьакъеъ-ха партет Дадекгарашца хьежжа болх-ламгара тоабара тІаьгІа рекомендацеш.

Людмила БУТОРИНА,
АПН корреспондент.

Инженерий-механизаторий шоллагІа дипломаш

Юрта бахьана механизаци электрификацин Челябински институте общественни профессеи факультет шоай лоІаларга болх бен бола воаккхаларга шу аз. Цун тІе отделени шоай лаьтт дола шоллагІа специальность хоолийт. Уж ба лекторан - агитаторашца, коммунистна пропагандистан, юкъара-географически, музыкин-обозрительни, журналистни, спорта инструкторан, самодеятельни коллективой культурой, клубан болхой, а. ях. Іі.

Институт дистанционнаяча тІеэтІаГІа общественни профессеи факультета студенташа инженерех-механизатора диплом-аш дала-ларга. Цхьаьна Іомабаьб шоллагІа специальность лиллош а ду.

«Вечерний Челябинск» яхача газета бакъо хоолийта, общественни профессеи факультет хьоачашкара дистанционнаяча хьежжа цІенкъаттара тоабара яьрбІолаш.

Людмила БУТОРИНА,
АПН корреспондент.

КЕМЕРОВСКИ ОБЛАСТЬ

Маьждеъ – Сибзаргіарна нетхьа-лургически заволе шорра дьзрнай шозза этгара йолчаГІойкхара № 3 йола домашни этгіи хьалхара бала-хана. Уклана вІашагІЬехьаргІас чо-на яхьна шкалоон – лаьн яяткан. Цу гІулакхо торо хуэлйтарна дайнаэлы буси 10—15-ша чоп ара-хена. Производства процессеаша кулгалдаьс шозьалорга шоаш-трошко – вычислительни машинаш. Хіара дайнаэлы буси ну Іонкхача домана «шоза» тІе кхувьлгІа 80 метан этажерган. Балхаш, юкх хьалхара а дан хьажжа. Хіара шера пишоо прохладгара шо шкалоон тоаре чин.

Керда домна уж керара пускоай объект я. Хіаьта Іайне а ну пишех аккхуэтара а шайгІу бе металлургаш.

СУРТА ТІА: Заволе № 3 йола домашни шозьа литейни ков-кладеех.

А. Кумарин сурт.
ТАСС фотохроникаш.

Аккредитиваш делае

Аьха хоалІаяхьашай, Дегтяровск, студенгай кампхулин я, хьалхе-гамхой отчеташ шйо...

Цунах дуккаделла со ала бІаьрг бар шолг шоаттаяр шайца эцаш бе-ара сберкассаяча бІаьч а тІаьш аккредитиваш шйоре аттаяр-хуэдар царна Мичиаца бІаьнгча-чоаркерлачаяр шоттаяра кассера аяча хьалха шоаш дин хуэдар-гаш, новкъа дозара ца ца кхтош. Из лъьлеш шаттер а хьажбаш, документ бІа а хьекгаш, аккредитив кассе бІаьчуш жара ешш. Наьсыз водаш шиттел аккредитиваш иІар-шка кассе бІаьчуш шоаттаяр шайца-чоаркерлачаяр тІаьшаяра бе-ара.

Совок Ногч-Гіалгіайчоа хьалхе-гамхоша 5 миллионна бе зарда сто-ха скоряеш шо эцаш. Цхьаь-на дуккагІа яхь бетта 4 миллионна 775 зарни сомга яйгІай аккредитиваш.

Кіона аккредитиваш ду 300, 500, 1000 сомга. Цу аккредитивех ахча-вольш биш я Советски Союзга молларех сберкассех, дерриг-на а дагчехь дена а. Шайца са-мпш а тІехьа а доаг.

Аккредитив ду биш бетта ха дийе. Халонаша санна иза та тІехь-кашйтача, цу аккредитивех ахча-вольш ца яьнна сберкассаш дос-кредитни документаш разрешенаш, какш шера долаеш хила.

С. СМАГИН,
Ногч-Гіалгіай АССР госгруп-сберкассайгІу госкредитан управлено воккхагІолла инспек-тор.

ЛОАРХІАМЕ КЕРДАДАРАШ

«Хьакъа бокъаме производствен-ни объявляет пайда эцаяр тоабара конкурсни резалт чІоагІарах Хьакъа-ха-ха. КПСС ЦК, СССР Министерай Совета, ВЦСПС, ВЛКСМ ЦК писью лиллеш-ча. Уж-тІеэтІаГІа дуккагІа тоабара-ча-ха. Хьалха ворагІаш хиннаяча ГУЦ, ГТЗ цементировочни оотхьа-лаяча метта кара я сравнь ораяча-на йолаяш 3 ГУЦ-400 заводаш-ча-ха. Цу дуккагІа яьн зон. Пасосни питокий уплотнительни метта ораяча йолаеш керда УПП 3-65 яха хьажча - металлически уплотнеяш. Уж хьалха хинна-ча-ха дуккагІа яь. Вертикальна эцаяча гранаш уплотненяеча метта сихьа вІашагІЬехьа-на йиш йола уплотненяеш ораяеш йолаеш. Уж йола па йохаш 5-ча-ча. Я дуккагІа бола бен я. Уж хьайна 2Іа-яча отчетча хьажа йолаш хинна ка 3—4 яьзнгьелаеш.

ДІахо йолаеча хинна уж сайна яхьш хьажаза а керзазарах производственна оаъе а яхьукъан хьажа хьалеа тоаяьлье керзаз завод болхлоша лоархІаме документ тухуча хьажа тІаьйна хиннаяча мероприятеш.

Завода яолаеш-ча тІоагІа лоархІамаш сийлаеш ба уж керзазарах производственна яхьеяуъкъа хьинаре дикка лаьна новкъостал тоаре. Тіехьаеяча пеяаца кхечаьр кертера специальносташ, заводе отчеташ болхлой. Пар тІоагІа поаяьстаеш хуэдар-ча-ха. Иштта уж мероприятеш чакхъяьккхар бахьан долаеш паччахьалгІаеш план яхоачаш ца ешаяьккха цех яй заводе. Цхьа-ка йолаеча хьажа а новкъостал дикагІайла опыт шераГІа Ленинаке зерзаГ заводи колдеташ.

Л. ХАЖИЕВ,
Грозненски ремонтно - механически заводан мастер.

Буруь—сихарІа, кІоапрарІа

Старогрозненски кІоапрга буруьдеттача контора бригалаите юкъе жьржача социалистически яхьо хьинаяча хьалха лаьт уьк шера буруьалетта мастер, комсомолец А. С. Гребнев керте латта бригада. Старогрозненски мехкадатта майша тІеэтта № 1005 йолча тІехьІоаяеча сеязьинаяча буруь тохаш а яй. Лаорнта а цунна тоха дола буруь 5700 метр а. Хіаьта хІаьнгІаха тохар 2740 метр гаргта а. Из хул пхиъ лаьрхІачуь дуккха лу-дкхеІІа.

Бригадаяьнна дика къьлыйтар бригада июнь бетта. ТІаьйначу социалистически декхарех бетта тоха дешаш хинна буруь 650 метр йолча тохар 600 гаргта метр а.

Буруь тохара сухьал лаьхьара, реагентий хьомбара, электроцентр нарпал, уьнаяеттеяь, кхьайтерин мапуралаш кхоара тІоагІа кхоосам-лоатгьар буруьдеттарца.

Цох зонкха бернат дІаьнйад царна. Духхьал лаьбачча цхьаь бетта цар яхоаь тайп - тайпара материалаш 40 воар сома яьхьа я.

Буруьдеттача сменаята воъе хьалха лаут сменни мастер И. Умаро керте латта сменаят мастер В. Суромина кулгалду спусно - подъемни операторан чакхдоаха сменеи. Юкъера лаьрхІача хІара сменах нормаш 125—135 процент кхоачашлоа цар.

А. ТИЩЕНКО.
тха штата вопца корр.

СТУДЕНТИЙ КЪАХЬЕГАМА СЕМЕСТР

Белгалеяча хьалхяша дьзнаш ба Челябински политехнически институте. Софийски машиноэлектротехнически института тІаьо студент каяяиулгІа шоай хьакъа-ваьлоаш воаккхоттий бохь-ергІа.

Фусема дьзйн къьлдийн. Интернациональни отряд вІашагІа а ешш Челябинск областа Травянка ю яхаш юртарер «Уральнефтегазстройй тІеэта обыеташца тІорга-бе. Шоай къьлеташа семеста яхьана дІаэкъорга ухьаза уральски болгарски студенташа, цул тІеэьагІа салоІаргьа. Болгаре баккийтарата йолаоргьа Урал, Советски Союза кыйбола кхаьна областаш.

Шоай артіаяка Челябинскера студентий - политехний группа Болгаре а тІорга, шоай къьлеташа семеста доттагІад долча республика ГІишлоннаца дІаэкъорга хьа.

Людмила БУТОРИНА,
АПН корреспондент.

Къахьегамхой салоІам вІашгІехьбаккхара

Польски Татьяна Краковски ресторатца хьуабекьенгьяха дуккха санаторени салоГІа цІенош, гостиницани а туристически базаш а я. Укъаза ЧоаГІа партІера са а дой, шоай уьяхьенно тоа а ю воярш бохча ПНР тражданашца яхьча механизаторча къьлеташеш.

СУРТА ТІА: Загистов - Эдрой яхача мотторера «Виктора» яха отель.

ЦАФ — ТАСС сурт.

ШОЛЛАГІЧА ХЬУВКЪАМА ЧОТАХ

Дошо бесса дайпал Сунженски района колхозаш 35000 тоннар доза Кіонан нуькъел тІехьа. Текачкоеле элар санна хІа тІе яьа кхйчъанна латт уьхенга 190 кооьайн. Хіараннга 137 гентар мара кхачаш, дукха хало а кхуэлаш пар.

Цу бекхтоаяьнерча кампанеш мел яше техника, лех. хьаттаяр, дибарш товаь, кхйчъь дукха ха я. На болх шиЙ хьинаъъа а дика а чакхбоаккхаяьнна кхайкбар. Текачкоеле элар санна тІе яьа кхйчъанна латт уьхенга 190 кооьайн. Хіараннга 137 гентар мара кхачаш, дукха хало а кхуэлаш пар.

Цу бекхтоаяьнерча кампанеш мел яше техника, лех. хьаттаяр, дибарш товаь, кхйчъь дукха ха я. На болх шиЙ хьинаъъа а дика а чакхбоаккхаяьнна кхайкбар. Текачкоеле элар санна тІе яьа кхйчъанна латт уьхенга 190 кооьайн. Хіараннга 137 гентар мара кхачаш, дукха хало а кхуэлаш пар.

— Яьлат чуманча хьашка, кооьайнаяьсу тІехьа лелларга кхайкбар хоалаяш сеялкаш, — болх къьлаярча производственни управленеш цІальнакъа нов. Бачаяновн, — Гуьрале 8000 гентара тІа шоллагІа дуккъьлан клебе безам ца тоо. 2500 гентар гаргта долча лаьтта хьалха кхачи культураш чуяйна доза-лаяе а долаеш а яьлаяш яьлат лаьрхІа тайп-тайпара кІаяш дайнай.

МалагІа культураш а уьяхьа шоллагІа дІаэкъорга? Дошкара лаьрхІа жираш—хьажжІешца оІашагІЬехь горох, кеч, гидурсаш. Хіаьта яьлат лаьрхІа бутт кхйчъ а бийна 2125 тонн боргі чуба яьрхІ уьхенга. Фу кхйча да, из хІабе безам лаьтаяь белгалдаьккха яьлат ца я.

Шоай тоаяьнне дезача хоалаш-рах духхьалга шоллагІа хьуьккъа-ча чотах хьа а 4000 гоин сигос кайтье лерлаГ уьхенга.

Цу тІулакхо дикка яйсрьа райо-на яяпомника, яьлат долаеш ла-доакхайтаргІа хьабабашка.

М. КАРАЕВ.

БОЛХ БЕЗАШ ХИЛЧА

Зіаннга вомаш берашта шкъе а белгалдаьр Вусанбин. Шкъе гаьнаш ІІаЗоІаче, тишо яьш тухдеча, яьлта кхайкбар хоча хьалех кулдар яь. Массанал а хьакъе пуьнна хагаяккхар тайп-тайпара новкъара, походе, экскурсе Іолаге. Ресхурсе ралча гора Вусанбока вейнаьна кура гІалаш сайна лаьна урагІехка ягІа буровойни. Хьагар яь лаьттан чеиаш техкаш ганнаш гучайоаяь-рех, хог оттар нехкдьлатаяо хьаа.

Шийгаьлатар яхьанаяьу по. Нгт ну хьахагІа «Сунжанефть» НГУ тохкама «Іоварга буруь дегтача цоктора балха воагІа яь. ШоллагІа разряд а е-на лоаЗата варикал кейнер хьожжу кьонфлоклло. Цига хьакъе-ре къьлеташ ше дІаэоаяйт ко-Вусанбина яхьа кийчбора жар-кІаш. Кейнера ше дІаэоаяйт тарашта эцаяга, из яхьа иа кхйчъа балха тІа хьожжа хургІолга.

Шийболх дукха безар Вусанбина, из дог тІеяа борз, тешинт нормаш дикка тІехьоачашбора. Цхьаьбакъа, Вусанбин буруьдеттар хила безам болашш ну балха-на тІоагІа сакъердалуш яьр. Из гучадоаз кулгалоцца. Дукха ха яллелъа буруьдеттачуь тІенчелах хьожжу Цечоев Вусанбин. 1961 шера из болх бен хиннача скважине эгІара хьалха межкдьлатта ІІеж тох. Вокъан банар Вусанбина гІадвахара. Из болх чакхбаьлеша шийцз из хьобинаш нов. Цечоева. Цун къьлеташа дикка мах бу мастера.

Пожжашта из тІаьоатгабу учаетон вІашагІЬехьар «Сунженскнефть» НГУ. Хий чу а уьяйтаяь мехкдьлатта дахар чоаханнен халех болх бе. Цига балта хьожжаяь Вусанбин. Бурун дегтачара а цигара а пасосни жаЗаш я. Цундуьлга лаьрхІа Іомаяьна везаяяер цун. Кердача коллективана чеиаш дІаэь. Практически дахар теоретически хоалІаяш дагни кердадараш лелаш боьсюша бовз дунна из болх. Хіаьта иа хІар къьледаннга оанат воля болхлой а бар.

Хіаьта управленеи эгІара гавлагІара № 1 йолча пасосни станце пскхалгІолча оператор яь ноа. Цечоев Цу станце болх а бер-ш берашта берзаяь Цечоев Цу станце болх а бер: Полоскоелап Хьусеп, Султан, Султанбик, Шейхов Хіарон. Алибиев Валерий. Сихьоништа хьай чуэчІйте оанерорни бе уж. Болх но Зелар стинце. Эшап йола материалаш тельзар, пасосни жьяяи яр. Цундуьлга кастжьатг бохир. Цо дог лелхійтар болхлой, тІаьяа цунта ьаьжжа тхьалгІаяь дисциплина яоха яр. Цига коллективера болх-лой хьагуз а бив дагавьлар Вусанбин. Пасосни хуьпа ешаш дар Гіулаяь. Хіаьта из ас ноа кхьаьна кьонача цела. Цуа соигІа керача инструментанца, кейчача оагІаяьлаш Іалашбир пасосни станци. Цига культбуда оттайир. Хіанга мичча хана а дешь кера газеги, журнал, кьиздар ди. ДІаэоаяйтар операторашта хьалгІаяь латтадекарашш, уж кхочашцарах болх пар бекгаторах. Эшачоа доагІаш дола новкъостах а деш доагІа, хьаьда хьаьда вальар. Ала дезо, пул тІеэьяьгІа дикка тоабелар берригга болх. Хіанга лъьбеча балхата а цІенош а дьлача управление дикагІайла пасосни станцех лоархІаш и нов. Цечоева кулгалдар. Производственни планаш кхоачашбора, балха мотттиаш цІенош доаттаяра хьалхара мотттиг нуьна а уж пасосни цера. Хьинаъъа проблемаш лоархІаяьккхуьк, техдикн ремонт ю пасосаташ. Вешта ьаьчча, де доаттІача тайпара довлдеш пасосаташ ца йолаш болх байтар бахьан долаш оерзаяьнера заланеш толаме кхоачашъеш хьабоаГІа станце болхлой.

Производственни дог яяпш, хІетаи яьурмат деш дуне дайлаг ка-ярьга молларІчуь, дикагІа тоа-ьаяь болх. Хіаьта мотттиерех бе яяпте цІерзш шо чакхдаьлаеяча яьлат ца яьнна сберкассаш дос-кредитни документаш разрешенаш, какш шера долаеш хила.

Л. ХАЖИЕВ,
Грозненски ремонтно - механически заводан мастер.

«СЕРДАЛО»

2-ча сагІ. 2 июнь, 1970 шу.

ТХОГА

ЯЗДУ

ДИПЛОМАШ ДАЬКЪАЛА ХИЙЛА

Барт специальностийн кадрий кийчъю Грозненски мехдедетте техник. Советски Союзе мехдедетте цаа район ни Грозненски мехдедетте техникум. Внеткъе-вкъе Балка бовцуш. Царечъ дуккех барнаш мехи газовни мехдедеттан промышленностте предприятешка кугтадеча балташ тIа ба. Грозненски мехдедетте техникуме студенташ кинчарбу бIергаго йиш я мехка дозанчех гIишна врачъ я, нзычъ мехкашнарча фирмай бухгалтерийн—мехдедеттакошка консультацеш телефон я.

Шин бутт бIалча шозкхетте шу дуз Советски Союзе къьнигIачарех а Къилбесара Кавказе эгIара хьалхара я Колча Грозненски мехдедетта техникуме. Цу юкъа техника – мехдедетакоуч диплом дIайилар мIе эзар сочIенаш студенте. Белгалдоаран хIама де уьк тайпара дар: нагахь сема 1937 шерч техникуме кхо бIаь гергга я эламга сагI йойи дешь дакъа хинналаш, хIаъта эрахIиде специальчашца бIаьнна кIезигIе я бале, уьк юбилейни шера дешь вогIа 2200 эламга сагI йойи, врачашгера 600 сочIе специалист.

ХIама шозаттьалагIа дерзабеш решаяхьаренаш дIалуш латтар техникуме. Пхи шерч дийцечу тIехьа-гIа эгIара хьалха дипломан хьайIцар мехдедеттан газовни промышленносте предприяташка пIемировани яра эвонни отделенеркга студенташа.

Уж денношка техникуме актеен хала дипломаш дIетIийар предприятешка балха я болаш шозгI гонаах лаьнхьаш кинчарбеш. Уж дIетIийар паччахьалкхен комиссе председатель Иван Федорович Мутевин вар.

Дипломаш дегер цаьа бIаьш ер бIеш къонаха специалишка. Эгуш-ма хьалха дипломаш дIийцер Ставропольски краерчь Морозова Ромсас, Карабулакерчь Бикдоронае Еленас, Сагаларчерча Белякинас Валентинаца Алексеи Александраца, Назраперча Дауребиев Мурадцина, Малгlабикерча Цаноев Наибаца, Тонкорчь Михайлевкъ Галинас, кхыкер.

В. БУБНЕНКО.

Механизмаш мукхъюаш латт

Грозненски района «Горячеисточненский» совхоз племенной бахьан ер. Вокхачера дерриге лакхан шаьрача ара леладелл пIеча фут да. дерригIан а 2260 хьайбе ца ун. Царца бу 983 бетчи бала ет. Цул совгIа 5 хенарета пIанкхочаш хьайкарч а ехьай совхозе.

Цу дерригача хьайбашиту гIулакх лоаттаре дукхе яьа ян. ХIаьта цар кхалетаче пийса пIаьтгIельбаьнкхарх, нахьа йоаккхе арах тийна да хьайбай боаннае дахьа тоттамаш. Совхоза кулгатой яз ца хоьш ба къаьна баьтгIургIаш. ТIаккха сема хIама ййш я хьайбай боаханне кулгатда-ца хала балхаш дечь лоархай, спелчиний къьхьегIан аттача бог хьарх йоагIаш йоаь терче ца ен хилар?

Дукхах хьакхий ферме хий хьаччалаьра эь водопровод па лаьрхIача цу дынче дэь хIама дан ухъаьа. Хьаьта из водопровод а цIьаьолча экономика болуш хилларш цIьаьа хьакхарта пошле де хий лоацаш ше-сайса дрантех ферме. Хьаьта доаханн деладечь фермашка цIьаьккха гайпара механизаци яц.

Цу дакъе кьанаьа хилар са йоаккха шоалагIех отделене лоаттаре яьа. Кадыровца. Цо дийцар сона:

— Механизаци-а чу доаккха цIар ухъаьа е хий лоаттаре хьаччаргIаш гIулакх вIаштIельбаьнкхарх мукхах карагIдоаларе Шо ге-шаргIаш, цIьаьа со ге хий да ца йоаккха вешан гIулакх пийсаш хьаьа, хьаьа - шин дийцаш. Цара хIай доаханн лоаттаре йиш чIогIа хьакхаро.

— Йоа. Кадыров. боаханн тоо-еший хьакхий фермаца бийлинча механизаци е, автоматизаци кхо-ралаьнкхех доаккъар Дадекхо йиш хургIоллаш? — хотт уьяь.

— Цу гIулакха сона оборудовани тхога йоаьаш я. Иуш йоаьа бале ца ян да а хьакхарга.

Хьаьхарч лелаеча фермера гаьна дала дезанаар тха. Хьаьта йаргалийра тхона вIаштIельбаьа ара нуьк а иэай яда цу оборудовани пачталаш.

Совхозе воллаш на фермашта не-хаьнаьнаш ара воаш механик ши. Юнусов. Цул совгIа из баьт бе вIаштIельбаьа лаьрхIа бригада а я. Механик лоаьаш дукха го баьхар охха, цIьаьккъа из цу дийцаьа. Йаргалийра кIанда боаханн. Цул тIехьагIа бухгалтере дахача тIома гучIалаьнар ферме дIаккесса уллача оборудованета боахачо 5288 сон дича йIадахIитта хIлар. Из тоаннта хийча, иу гIулакха, бекхаца боаларе дакъха баьаьн ца боаннаш уж ший хьакха лаьрхIа охха. Тхона гучIалаьнар ферме из оборудованни дIетIаргаш яцца проектни документация а боаханне дакъа.

ЦIьаьккха цIьа хIама да бегалде доаьш. Тхо хьакхий ферме лоаттаре яьа ферма гIишна кор-ниг боаннаш йиш йоаьаш хотта бар. Цу чотIийна да лела хьайбене доаханн уж ший хьакха лаьрхIа охха. Тхона гучIалаьнар ферме из оборудованни дIетIаргаш яцца проектни документация а боаханне дакъа.

ЦIьаьккха цIьа хIама да бегалде доаьш. Тхо хьакхий ферме лоаттаре яьа ферма гIишна кор-ниг боаннаш йиш йоаьаш хотта бар. Цу чотIийна да лела хьайбене доаханн уж ший хьакха лаьрхIа охха. Тхона гучIалаьнар ферме из оборудованни дIетIаргаш яцца проектни документация а боаханне дакъа.

Цу дерригача хьайбашиту гIулакх лоаттаре дукхе яьа ян. Хьаьта цар кхалетаче пийса пIаьтгIельбаьнкхарх, нахьа йоаккхе арах тийна да хьайбай боаханне дахьа тоттамаш. Совхоза кулгатой яз ца хоьш ба къаьна баьтгIургIаш. ТIаккха сема хIама ййш я хьайбай боаханне кулгатда-ца хала балхаш дечь лоархай, спелчиний къьхьегIан аттача бог хьарх йоагIаш йоаь терче ца ен хилар?

Дукхах хьакхий ферме хий хьаччалаьра эь водопровод па лаьрхIача цу дынче дэь хIама дан ухъаьа. Хьаьта из водопровод а цIьаьолча экономика болуш хилларш цIьаьа хьакхарта пошле де хий лоацаш ше-сайса дрантех ферме. Хьаьта доаханн деладечь

Республикмерча бурундаттеранаш та зита тIII

Кхувш боагIарий—денна терко

КИЗГАШ ЛЕЛХ...

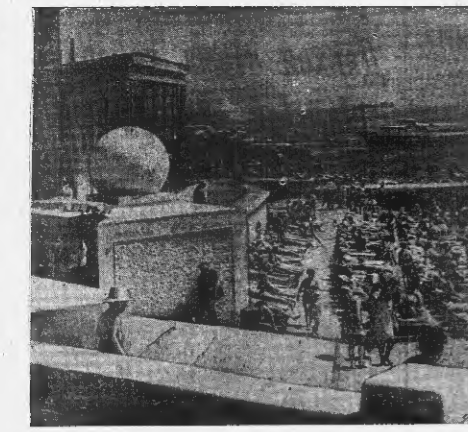

ОДЕССА. Мах хьежаш дIайхан дешнаш хаттар хIокху IаIрмонан форда йисте. Дика хийцьнча олимпийшка салойн ба эзарнаш нах ихача пIелга тIа.

И. Пикленко суртд. ТАСС фотохроника.

Назранера дIайолелар поезд. Шоьртта йолар ша. Хозача пассажирийн хIока ца ер пассажирий.

Гаьнашта шкъера ша техча сан. ца тIе лъекхар вагонашка. Лелхо долделлар кингаш. Нах кершкарга дIалаттар, Мария К. муьлха ца кхуьш бисар. Дечача кIинга гергаш кхийттар шуо пашха тIа, хоьца тIе, кулгаш тIа, пIа кижа деттах лелар, хьалабора. К. Лолаханча сланга сюрг бохьнар пIъар пх.

Массара а санна, шатта IаIна хIока шоай болхан машкларо, цига биьлкар милице большой, чи-лице берий цIен — оперативно - комсомольски отряде бараш.

— Милице большой А. Салихов М. Салиховски «Iара дикта дийзар тех кулигашан лелаш Уж хIинабар Халутаев Дакл, Арсельов Муьлмад, Могушковгlар Юнаси Муьлмади, кIамбарша Нiтинет гоьлга сан. Дерригна а кIаба дика Пальсар-Кертерган коьнерна школе 2—4 классашка дешь дагIа бераш да уж.

Дарий де тIехьа цар коьнашца-Бамъза. тIаьхьа дуьша боладу:

—Морковкагу оссар да кхай тIа долларг тхо. ТIаьхьа дитта кумараш ва лаврхар оьхьа, хьун новосана кIезе лелаш. Халужаев Дакна бIаргIайра гергагIергаш латта поезд. «Къадузла бинзаш доладе вай», аьлар цо. Разза хилар цунна бераш. ТIой, гергаш, тхоьга та шийг чет ешнар етта доладелар тхо.

Доха колделдар загочий корий кингаш. Морковкагу шийчча кхай тIа тхаьна дIатохар доьхка кхташш ду татана. Цига болх бен хиннар кхо-ьнч сих вар, бIаргIайра парно берашта деш доьа ва ца дуьйна а. Нохчаь хетанаш. Цхьа Терин тIе а баха, хьежаш бар берий коьнерна кIалбола боьккхачIберан а, берша вагонашта тIе бетташ гуьлъа доьнаш сиина белхьажаш.

Берашка йист а хиннд, сонадда меттий, хьегаш дика, пайдаерза оьгIаргIа берзабе меттий.

Вершка дуьш шоай а кIалкола воай хаттар берам а мишнабалкъа йисте шишта гуьлбора. ГIайнну юкъан уьзаш, шийгIа ялеп тух ялоьжу загонашта тIе бетташ, вагонай хIоьнашта тIаIбола уьдиш шоай иштта лелар дувц.

Цгъабогта чуьнгатий дай хьлоь охьа. Церх дуккхаьнга шоай берашта дова дац, хьежи. хьегаш, кхеташ дац, берашца. дешь дутташ Казахстане, Сибаргlа ух договрах болх бе.

Берашна йистта хIока лиг оьш ьича, пар дешнаш моьнашца оьл, оала водар хьехьи цергIа. Из-ла бакъал- Вайх хIаракар бера дикадар, пайсадар, бекъаьлъадар дьхеш ва, водар, мегарделлонар, зарцкъбар шуьга гомдаьнга гIерг.

Хьаьт а бераш ю хIамш леладу. Хьанал иза? Лакхьа дийнаса ницкъ кхийса вьжалаш е болгIа. Берий хьашташ дIаьнг-лелашца терхьат ца дало «Iадонаш» яхаш уж хьара хьаьжаро, цар дешнаш хьегаршта уйла ца еш, болалъ, жоп тешаро, берашна леладер башта ца дечаро телхаду бераш. Цу хIамай уйла е ишт ялеккеш берий, бакъал уж дерригна а дика кхоу сарра. Дерттах хеташ ца балар - бахьан долаш, бераша шоашта дагадеккар леладу, шоай дена дезаранна бен, газлохьа. Керт кхоь, жалеша кхертIой детт, пешаш тIа, кIошьа йоьзош ду, вагоний гIаьнгаш, кингаш лоьхду. Цу боьдина тIуьйкхашта берий иIоьш сакхетам. Iера, общество хьашташ лакха лоаттадеш бераш да уж, Ишта да дуккха а дуккхагIа доьа бераш.

Хьаша доладелл профессиональ-но-техничесий училищашкара педагогна Маликкаев библиотек-дола кхамьал?

Фомбий йола фуражкаш тохха уж бераш новадаш тIа лелаш, локхалашца хьежаш ухаш, машинай кIабIашка хьежаш, платформаш тIа латтача юртбовзана техникага, контейнершка хьежаш хилча, из изкрашс, зулаш тIуьлкаш да. Из дIадолалаелла сонадо деза, суьд кхочIаргIдаш хIинк де деза.

Массанна а хов берий нехьлоеш, берий кхетам кIанттехьбахьар, хьежIалгIатар довзаш, школа, учIлишк, кIеологическа фронта тIуьлкх долте. Бераш хаттарна ца делийтара лоаттабу кхоьсам малица берий цIенгIара а да бохIуш, школера, библиотекера, кинора, клубера, телевизора кхаьжина. цара дIабоху. ЧIогIа а белхерге-бовзам а хила бен ма, Бераш воздерг хоьаре дезо.

Из дайнар дукха ха доаган шийнерий Дворете хIинчул горрай-исполкомашкара кхелетарий тIуьлкан Комисс совешанне — семинаре.

Комиссин ший тайпара йола правооуш-ш, шарде яьа е оал «Берий суд». Уьнаьа картера вар суьлдо а ешаш, хьежарг ю.

Н. ЛИПКУСЬ,
мелаче подполковник.

ТАЕЖНИ КРАЕРА МЕХКДАЬТТА

Уьк денонка Коми АССР мехкьаттадоша дезду республикан территоре тIа хьалхара сферстан мехкдаьтта промысел хьахийна ай бIаь ну дизара хIоттаяр. 1920 шера июнь беттa Уьтт ияча таежни ця йисте Архангельскан губсовнархозга уполномоченне, бурундетача мастера Г. П. Семинкина кунгаа а деш болхлоша хоьметтаа а оттаяр болх бе болимлайтар Чибью яхача участкера скважинаш. Дийнатъа буся цо лора 60 нуьгт мехкдаьтта.

Мехка кхалбасеча - жалобовлаьнера Iаьлина ганашна карверанна тIоаргIа йоьхьо ени хиннай В. И. Ленина. 1920 шера март беттa Владимир Ильича яхьаьх Архангельскн хьалха боьхкина Ерригросейскн Советта президиумна членнта Ломоган: «Уьтт яхача хин бистера мехкдаьтта доаллаяй районах йоьа желатеха материалаш, отчеташ лаха хьажа е уж хоьмтта сага тIаьхьлаа».

Хlанз Коми АССР территоре тIа хIоьттьна советта мехкдаьттагазоконденсатнн кладовойн я. Царна юкъе и Уншкалин Внутришльскн яха мехкдаьтта доьлла йоттиг. «Северин Сияньо» яхача тIех ина болча газгородоца чу йолла цигара газ дIайоьхIу мехкдаьтта центральн ойластанна. Дукха ца йоаннан хьайнйлача Усинскн яхача дукхаха тIоаьех мехкдаьтта доьаллча йоттиг хьажарга скважинашна дIайнаьх буси дуьз доьа девонскн мехкдаьтта 800 тоннг ч, дуьнен тIе наггахь мара лулаш ю изнол доьит. Хlанз хьалъе йоланий Уса - Печора — Уьтта - Ярослаь яьа йоккхе магистральн нефтепровод.

Пятилетка тIехьажча шера «Коминефть» объединенне коллективно пIаьтан чепаиккара денкхаргlан 5,5 миллион тонн хоаче доагор. Цуг совгIа Коми АССР хьадоаккхача мехкдаьттага дIабоху ца йоьх шозза кIошнаргIа да Азерб байджане хьадоккхача мехкдаьттага бодачуь.

В. ЛЕБЕДЕВ,
(корр. ТАСС).

Сыктывкар.

УДМУРТСКИ АССР. Ижевски автомобилин заводе болхбоьлу ца гIуларг хиннид: конвейер тIе ца яралийнг 50 лаьрган йолу «Москвич».

1966 шера декабре предприятие поладенна хьайор интерга хьалаелла автомобиль хIоьтта 1966 шера 21 озар шиъ уж. Лоьщдача хала кIотталладеллар хьалха кIаьна шерашкахь. Цундела, болхлодар яьча, пIелгашка хьалгIайй керда хIоьтт. Экспериментальни цехе оттаьнча хIана йолча конвейер тоьра ца хилийтар машинин кIIотт. Йоккхе машинин хьоа кадраш кийсъен.

Хуо шера ноябре республика 50 шу дуз. Цу хьан болх бе болимлайта ца хIоьтта керттера сборочни цех.

СУРТА ТIА: дIайоьхIйта кIалдеш «Москвичонч».

Е. Загуляева сурт. ТАСС фотохроника.

Доазол дехьара

АГРЕССИ САЦИЙТАЦ

НЬЮ-ЙОРК, 30 июнь. (ТАСС). Президента пресслага хьожжа камбоджийски территоре тIера американски сухопутни бIе ярабанскна балу беташ. Ба 30 июне, шомбаьхьа, хIинк а тIехьа Камбоджа чурча тIулакхашта гергара низашца юкъегIертинта дуташ яц США. Сеттан Сан-Францишко США пачхьалкхан секретара У. Роджерсаца хIинчча пресс-конференце тешаш ду ца йиттна хилара.

Журналисташа кхаьнаьт дича ханна Роджерса хоьм бир 30 юнал пIелгаIарча уька США-с камбоджийски территоре тIа бомбаш чуттаргIалларх, американски бIу яробаьккачул тIехьарта къулбечеле - вьетнамски жаранстеранна эскар цига дутурехларх.

Камбоджина бомбаш чуттаргIа ваш кхиара ма рицдеш, бакъ и ешш «Къуьйсеьхьен Вьетнаме американски эскара хьалхарах» яьа дукха хьаьна дена хиннан шъаьрена аргумент дIайаIйр Роджерсас.

ЦIЕНЖАШТАРА ГIУЛАКХ

СОФИЯ, 30 июнь. (ТАСС). Континента тIа кхераллаш вIаьш леладу гIулакхашн кхиийтара долча зеран европейски совещанн кийчъерн из арен хьалхашка ятта денаш хьоьсталлор шеншаитта гIулакхаш реализ-ма лелаш социалистически мелкашн. Жаш кхаьа тахан «Поглед» яхача болгарски газета. Будапеште - хиннача Варшавски Договора юкъе дакъа оьшуьш пачхьалкхений кхача мехкашнарча, гIулакхий министрий совещанне тIаийна меморандум йоьхкача.

Газета белгалдоаних, иу тIара предложенеш чIогIа реализ-ларда тIе латташ хилар. Цу предложенеташ дукхагIа дола кхе а тайпа тIаьна йиш бола кхаьдан лаха хала да.

ПРАГА, 30 июнь (ТАСС). «Вай континенгIа кхала хоалаш бен йоьа европейски кхераллаш лелий совещанн кийчъена Будапешт — ПIеара — Будапешт» яьа газ-ма е, — яларг тахан Будапеште хиннача кхача мехкашкарча гIулакхий министрий совещанне дувладенна, «Правда» яхача врагласевски газета.

ФКП КЪАХЬЕГАМХОЙ МУГIАРАШ КХОТАДУ

ПАРИЖ, 30 июнь. (ТАСС). ПIатIа дуччаьга болча къаьхьегамхоша, къаьсттера кагIорхоша, къегаьч мехка политике тIоаргIга хувьмаш хилча яьра бокъонна а тIоаргIга а шоай саггар тодлаьа йиш хурIойлаьча, хьаьа Францухъка коммунистически партн генеральни секретара заместитела Ж. Марше. Коммарте Жоржица яхача делегатаментга болеяпе цIей хиннача Бордона кочера городе Гренненьне ше къаьнаьт дIа но белгалдаьхьар, шолийнаш болча францухий къаьлкахан молача пахан кхийолла молитика, къийола общества организаци, къийола вайар деанан малар.

Гулбенаяран тIаьхьIйтар органа къаьхьегамхой кхотабара, дикахча кагIотара Iаьдала дуьхьалара Гулбенаяр барт болийс лелабора тIехьа лоаттабу къаьсам чIербара.

Коммарте моттигера организацеша вIашагIтеча митингиш сторамеш хилар «Прандаьнга Марсель яхача города кочера Сен-Пон-Жемено. Брюнемене (департамент Пи-де-Кале), Лионе кочера Вешесе.

ХАОТТАМ

Таьзи республике гIолдеи Грозни хуьлъалу морхьи 6 болаш, дукхагIа дахьке йогчан а болаш, малхболехьара гIаьхьога фагара температура 24—26, Грозно 27—29 гIрус йIоьхьа болаш малх а гарлу.

ДIаторра шин денн шин буси малхбоьлабогаш, тIехьа моьагIа моркан а болаш, хьаьа лостан бораш, гIайло, тIаьхьлера бо-ранга кхочкеш муч а хьежкаш да ЗИад а фагара температура бейсадиз 13—18, денонна 27—32 гIрус йIоьхьа болаш малх а гарлу.

Метеостанци.

Редактор
М. К. ЛЬЯНОВ.

ЛадувIа, хьажа

РАДИО
2 нан

6.30 — Юрта Iуйбн (грсий металлаш). 6.45 — Аьнерш. 8.30 — Хоьмаш. 7.00 — Хоьмаш. 7.20 — «Грозненский рабочий». «Комсомольское племя» газетга обзор. 7.28 — «Сердолоп газета обзор. 7.33 — Мотора. 8.15 — Пиорлий программа. 8.22 — Румынски шарпаш. 8.45 — «Космическая радиа» яха передача (иностранни металлаш). 9.00 — Москва. 10.00 — Юрта болхаьнга болхаьта хьоа концерт. 10.30 — «Клевер зеленый» (чеченски металлаш). 11.45 — Хьажа тIехьажаьм болх бен ба (грсий металлаш). 12.00 — Дика дена новоча (грсий металлаш). 12.15 — Коммунистическая болаьна дуьзаьте болча спортсменаш Советски Союзан хьалхарчу тIом кхоьллинарча экономикин мо-ногосторонни экономически кIанттехьбахьар (грсий металлаш). 17.30 — Керда хоьмаш (гIаьгIий металлаш). 17.45 — «Вай индустриальни мохк» (иностранни металлаш). 18.00 — Керда хоьмаш (грсий металлаш). 18.15 — Керда хоьмаш (грсий металлаш). 18.30 — Москва.

ТЕЛЕВИДЕНИЯ

17.00 — Школьни канцкуртий лекторий «Дыра вчера и сегодня» художественни фильм. 17.00 — Детворгота. Пионерий пропагандин Цуьг сет. «Ленинградская городская». 17.30 —«Социалистична дуне» 18.00 — Времена года. 18.30 — Телевизионни концерт (гIаьгIий, грсий металлаш). 19.05 — Дукха цуьрг йоаккха мастераш. 19.15 — Ялаш ялаш баьг болийс лелабора. 19.30 — Футболан хьоа СССР. Чемпионат. «Динамо» (Москва) — «Динамо» (Киев).

21.50 — «Оперативная командировка» яха телевизионни спектакль. Шолгlача серн.

РАДИО
3 нан

6.30 — Юрта Iуйбн (грсий металлаш). 6.40 — Аьнерш. 8.30 — Хоьмаш. 7.00 — Москва. 7.20 — «Грозненский рабочий» газетга обзор. 7.28 — «Ленин иэгlо газета обзор. 7.35 — Москва. 8.15 — Пиорлегара программа. 8.22 — Концерт. 8.45 — «Къонгара Iаьдала» (грсий металлаш). 9.00 — Москва. 10.00 — Юрта болхаьнга болхаьта хьоа концерт. 10.30 — «Клевер зеленый» (чеченски металлаш). 11.45 — Хьажа тIехьажаьм болх бен ба (грсий металлаш). 12.00 — Дика дена новоча (грсий металлаш). 12.15 — Коммунистическая болаьна дуьзаьте болча спортсменаш Советски Союзан хьалхарчу тIом кхоьллинарча экономикин мо-ногосторонни экономически кIанттехьбахьар (грсий металлаш). 17.15 — «Спортсменгота кхаьдаьта» пIелгашца тIуьлкаш ю. передача (иностранни металлаш). 17.30 — Керда хоьмаш (гIаьгIий металлаш). 17.45 — «Вай индустриальни мохк» (грсий металлаш). 18.00 — Керда хоьмаш (грсий металлаш). 18.15 — Керда хоьмаш (грсий металлаш). 18.30 — Москва.

ТЕЛЕВИДЕНИЯ

16.30 — Пионерий Ерригпионин бIе олет хIаьхьогIу. Лейнгрдерча трансляци. 17.10 — Школьни канцкуртий кенотек. Математика. Физика. 17.40 — «Сердце отдаю детям». 18.00 — Телевизионни кеадаллаш (иочий, грсий металлаш). 18.30 — Хоьмаш. 18.35 — Юрт чуьнан латтт. Кавшин ю рейд (гIаьгIий металлаш). 19.30 — Концертан. 19.50 — Новости. Дикагlа ца хилча. Пятилетка. Комсомольски хоьмаш. Театр спектакль.

РЕДАКЦIЕ АДРЕС: г. Грозный, Ленина улица, 11 (3-гIа этаж). Телефоны: редактора—3-44-00; редактора зам. — 3-39-11; бехкокхаьа секретара — 3-34-30; партийн хьакхеч, культурин, промышленностан отделаш — 3-42-30; Юрта болхаьнгIа письмоьл отделаш—3-42-28.

«Грозненский рабочий» издательства типографи. Революци проспект, 7/84.

АДРЕС РЕДАКЦИИ: г. Грозный, ул. Ленина, 11 (3-й этаж). Телефоны редакторов—3-44-00; зам. редактора—3-39-11; ответственного секретаря — 3-34-30; отделов партийной жизни, культуры, промышленности — 3-42-30; отделов сельского хозяйства и писем — 3-42-28.

Типография изд-ва «Грозненский рабочий», проспект Революции, 7/84.

СФ05134. Заказ № 4872.

СПОРТ

ВАЙБАРАШ—ШОЛЛАГIЧА МОТТИГЕ

Пожарно-прикладной спорта тайпан Российски федерацне яьхьаи хилар ух денонка Грозначра «Динамо» стадионе. Шийтта командан ду шига хьалхара моттиг кхуьсаш. Цунна а командан яхьашка декъа лаца кийча хьалгIар Нохч-ГIалгIайн АССР-н чурта гIулакхий министрс дIасецаш: Алимханов Iбрахим, Кесаев Мурад, Погорелов Виктор. Шоллагlча моттиг красноярскин коьнерна командан ворстанецаш бир.

Яьхьай шоллагlча дайнаьх хиннга кхоьсаш ух тайпара дIа. Шгурнонай лоьне тIа гIолла учебно йIоьша бIаьнгIа, ятана кора-ца чуьнга вахьа. Хlанне кхьаьхара моттиг йоьхкаяьч кхо а лог яьлаш гергонера Алимханов Пу. ля. Цхьабогьлъа командин хьехархо кIайлагIа яхьаргIа моттиг - хара кхиначIар. Хlаьт шин дийнаьхьгIа-ча яьхьай итогаш биьа вай республике, командера шоллагlча моттиг кхаьчбар. Чемпион хилар ростовски областа командер.

Белгалдаг дезо ших яьхьика вай дукхахьа спортсменаш СССР спорта мастера норма хIоьттинчийр. 100 метр кIаьч, 18,9 секунда бир цо.

Иштта дика выступленнеш йитт вай пожарникаша В. Погорелов, В. Бабгелова, М. Кисева, кхачоь а Шу тайпанера яьхьара моттиг яьхьаш вай республика командера. Шоллагlча моттиг постоянныма яьхьаш красноярцанаш бир.

Цу тIехьагIа долделлар кIайй шоллагlча тайпан дола кхоьсаш — пожарни эстафета (4х100). Уьнаьа а кIаьсарел поезбалар Нохч-ГIалгIайн спортсменаш: Алимханов Iбр Шуев Хlарон, Кесаев Мурад, Погорелов Виктор. Шоллагlча моттиг красноярскин командан ворстанецаш бир.

Яьхьай шоллагlча дайнаьх хиннга кхоьсаш ух тайпара дIа. Шгурнонай лоьне тIа гIолла учебно йIоьша бIаьнгIа, ятана кора-ца чуьнга вахьа. Хlанне кхьаьхара моттиг йоьхкаяьч кхо а лог яьлаш гергонера Алимханов Пу. ля. Цхьабогьлъа командин хьехархо кIайлагIа яхьаргIа моттиг - хара кхиначIар. Хlаьт шин дийнаьхьгIа-ча яьхьай итогаш биьа вай республике, командера шоллагlча моттиг кхаьчбар. Чемпион хилар ростовски областа командер.

Белгалдаг дезо ших яьхьика вай дукхахьа спортсменаш СССР спорта мастера норма хIоьттинчийр. 100 метр кIаьч, 18,9 секунда бир цо.

Иштта дика выступленнеш йитт вай пожарникаша В. Погорелов, В. Бабгелова, М. Кисева, кхачоь а Шу тайпанера яьхьара моттиг

«В» КЛАССА МАСТЕРИЙ КОМАНДАШТА ЮКЪЕ

(3-гIа зона 11 группа) ФУТБОЛАН ЛОВЗАШ СССР ХЬАЛХАЛЕ ЯКХАРА

ТАБЛИЦА

1.	«Терек» Г.	11	9	2	0	27—13	19
2.	«Химик» Ни.	10	6	3	1	15—5	15
3.	«Знамя труда» О-З	11	5	4	2	16—4	14
4.	«Ковровец» Ко	11	6	2	3	18—9	14
5.	«Нарва» Кс.	11	5	3	3	12—10	13
6.	«Химик» Сх.	11	5	3	3	20—20	13
7.	«Металл» Жк.	11	3	5	3	17—11	11
8.	«Автомобилист» Ер.	10	4	3	2	8—6	11
9.	«Локо» Кр.	11	4	3	4	17—15	11
10.	«Ока» Ор.	11	3	5	3	11—10	11
11.	«Уралец» Зл.	11	4	2	5	16—18	10
12.	«Керамик» Сг.	11	2	6	3	13—16	10
13.	«Арс» Ик.	11	4	2	5	13—16	10
14.	«Текстильщик» Мк.	11	4	2	5	15—17	10
15.	«Виноградарь Д.	11	3	3	5	7—16	9
16.	«Автосантехник» Кр.	11	3	2	6	10—17	8
17.	«Ирожай» Ал.	10	1	4	5	5—13	6
18.	«Буревестник» Св.	12	1	3	8	5—26	4

ЮГОСЛАВЕ ХЬАЛЪЮ КЕРДА ГIИШЛОШ

БЕЛГРАД, 30 июнь. (ТАСС). Югославски Варандин ягача городе шкъерга Дрина яхача хи тIа яьлъе йолаьлъ гидроэлектростанцин. Энергетически объекта мощность хургьи 100 эзар киловатт. Хlара дайнаьх цига йоаккхурга 500 миллион киловатт-сихьан электроэнергеи. 1975 шу долаьлуча хана болх бе йоллургьи гидроэлектростанцин.

ПАРТИЗАНИЙ ГIУЛАКХХАШ

КАИР, 30 июнь. (ТАСС). «Фатх» ягача организацне палестински партизанаш тохаш болаш массехь операцин яьй Иордан ягача хин хуьдеп Ланкерча Галилеен израильски оккупантаца дуьхьал. МЕН ягача агентства дIаоьаргIаяча ВIашагIкхийтача — наьсстехкан командованне компании бевза а бевзабаьллехьад, шу районашкарча израильски дуккхача военнослужащин пах батача мотташта селхан партизанаша тIом бина а ракеташ йийтта а лаьар.

Лакхерча Гоолнее «Фатх» ягача организацне бIузоша дов дар израильски патруль, моастатIуьш ник бохабор.

КАРАТЕЛАШТА ЗЕНАШ ДУККХАГIА ХУЛ

ХАНОЙ, 30 июнь. (ТАСС). Кхулбекъен Вьетнама патриоташа дIаоо а толамца тIом бу американско - сайгонски эскара дуьхьал, яхаш жоьм бу ВИА ягача агентства, хенебоаюн Освобождение яьча тасс агентствера «Голос. Масала, Меконге фордах дIаьккет малсбузен хамъ тIа тIом бен болча Хаьнча терлай пиний отрядаша тоьлашца тIенаш деш бе Кхулбекъен жоттина патриоташ.

СУРТА ТIА: «Кортинхъьаьнга германшкарча пиний Хаьнча тIенаш деш бе Кхулбекъен жоттина патриоташ.

ВИА—ТАСС сурт.